

Erdgeschoss Tagespflege M 1:100

Architekt:	Bauherr:
17. August 2016	17. August 2016

ARCHITEKTURBÜRO LIPPELT
 GOETHESTR. 2 - 31785 HAMELN - Tel. 05151-205053

Bauvorhaben:
 Umnutzung einer Hofanlage
 Am Remtebach 3, Afferde

Bauherren:
 HKS GmbH
 Sascha Hartwig
 Große Straße 62
 37619 Bodenwerde

Plan/M/Datum:
 Erdgeschoss Tagespflege, Café
 M 1:100 - 10.05.17

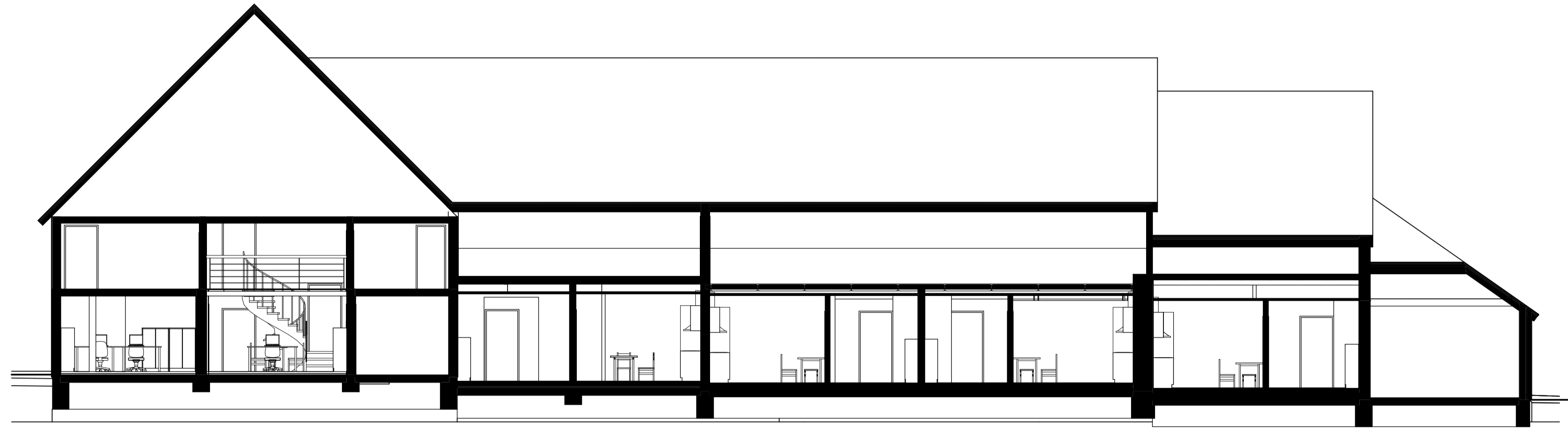

Schnitt S-05 - Verwaltung, Betreutes Wohnen M 1:100

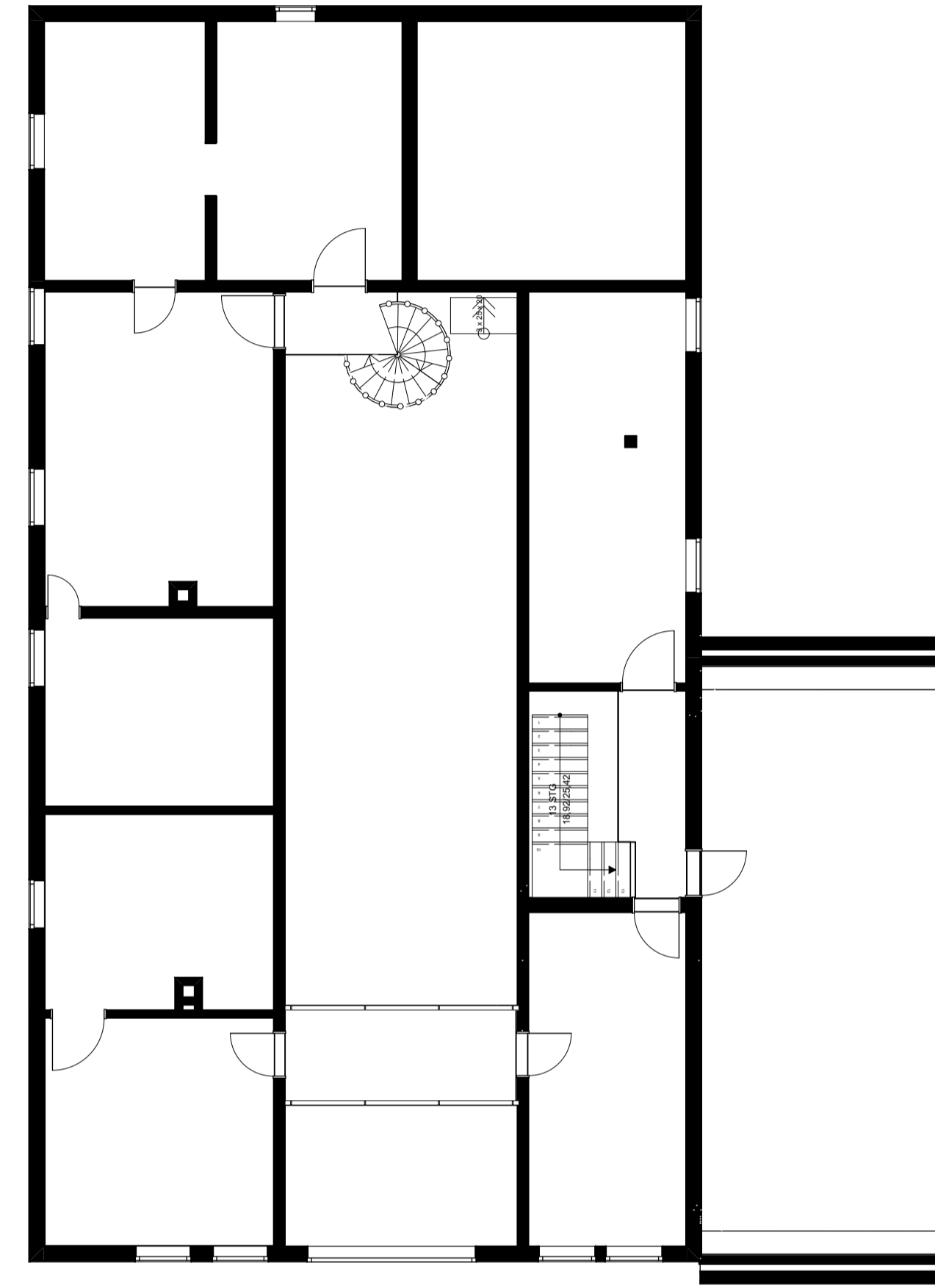

1. Obergeschoss Verwaltung M 1:100

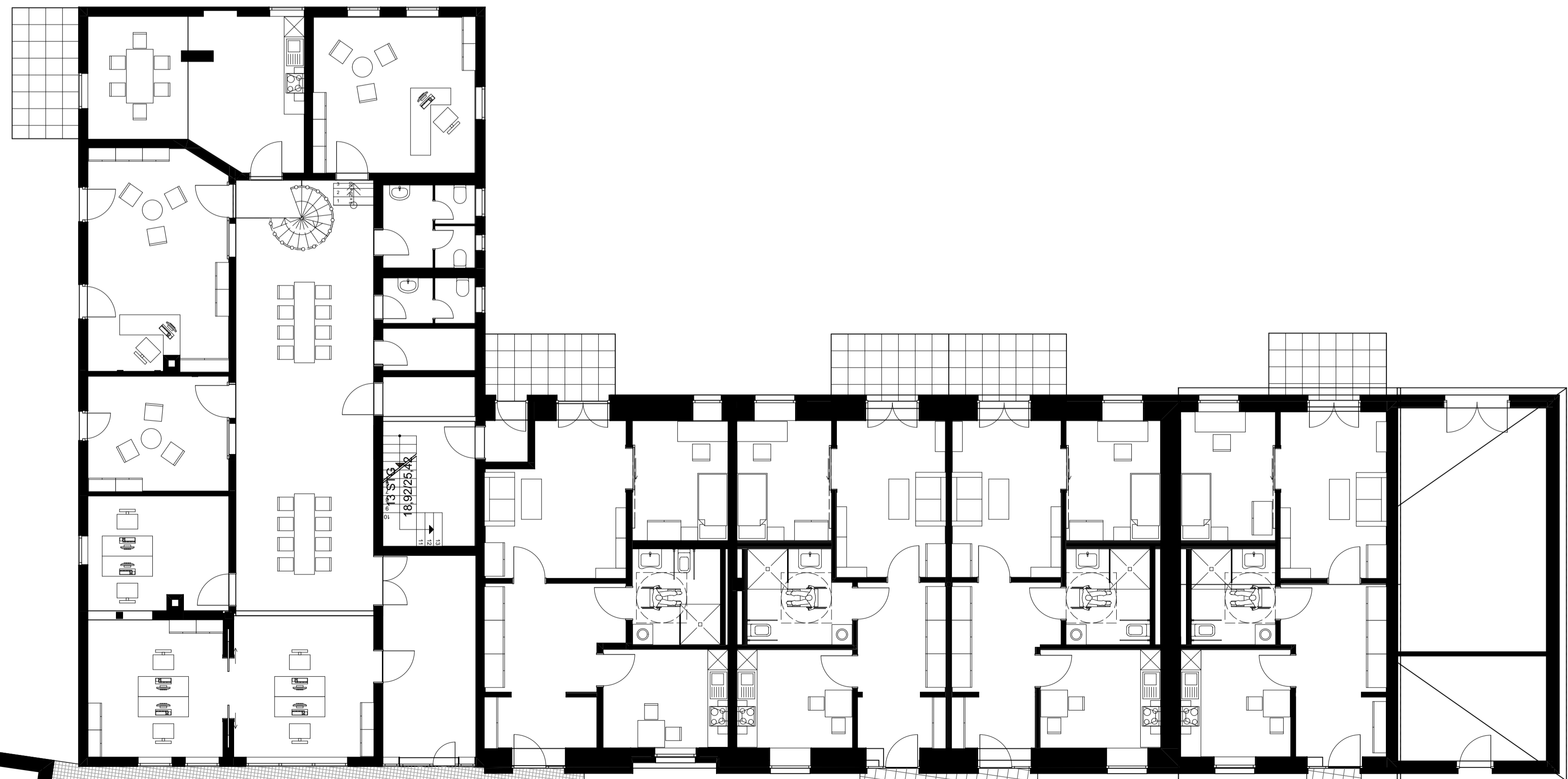
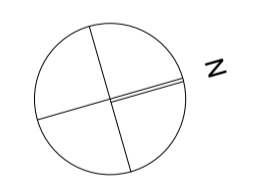

Erdgeschoss Verwaltung, Betreutes Wohnen M 1:100

Architekt:	Bauherr:
17. August 2016	17. August 2016

ARCHITEKTURBÜRO LIPPELT

GOETHESTR. 2 - 31785 HAMELN - Tel. 05151-205053

Bauvorhaben:
 Umnutzung einer Hofanlage
 Am Remtebach 3, Afferde

Bauherren:
 HKS GmbH
 Sascha Hartwig
 Große Straße 62
 37619 Bodenwerde

Plan/M/Datum:
 Erdgeschoss, 1.OG - Verwaltung, Betr. Wohnen
 M 1:100 - 10.05.17